

**EXPLORAÇÃO SEXUAL INFANTIL**  
**QUANTO MAIS SOUBER MAIS VERÁ**

**WWW.SAFERTOKNOW.INFO**

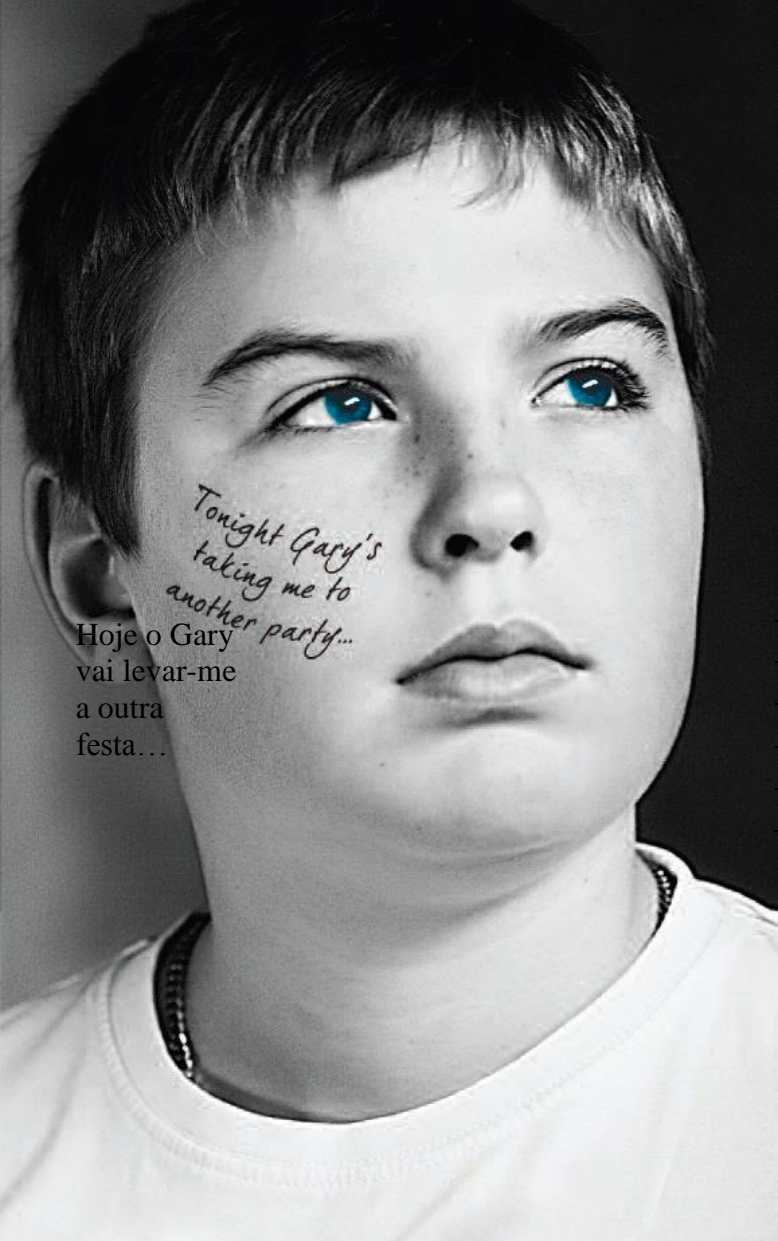

## **EXPLORAÇÃO SEXUAL INFANTIL** **O QUE PODE FAZER JÁ**

Se uma criança ou jovem estiver em risco imediato, ligue 999 ou contacte a Police pelo 101

Poderá também ligar anonimamente para a Crimestoppers, através do 0800 555 111 ou da linha de apoio a adultos do NSPCC através do **0808 800 5000**

**EXISTEM TAMBÉM OUTRAS ORGANIZAÇÕES QUE PODERÁ CONTACTAR SE TIVER ALGUMA QUESTÃO**

Barnardo's NI Safe Choices 028 9065 8511

Equipas Gateway dos Serv. Assist. Social

Belfast HSC Trust T: 028 9050 7000

South Eastern HSC Trust T: 0300 1000 300

Northern HSC Trust T: 0300 1234 333

Southern HSC Trust T: 0800 7837 745

Western HSC Trust T: 028 7131 4090

**PARA MAIS INFORMAÇÕES E PONTOS DE AJUDA, VISITE**

**[www.safertoknow.info](http://www.safertoknow.info)**

Safeguarding Board for Northern Ireland,  
18 Ormeau Avenue, Belfast, BT2 8HS.  
Tel. 028 9031 1611



Ele liga-me e envia-me e-mails todos os dias. Diz que me ama.

**EXPLORAÇÃO SEXUAL INFANTIL**  
**QUANTO MAIS SOUBER MAIS VERÁ**

**WWW.SAFERTOKNOW.INFO**

# EXPLORAÇÃO SEXUAL INFANTIL

## A EXPLORAÇÃO SEXUAL INFANTIL É UMA FORMA DE ABUSO SEXUAL

Qualquer criança ou jovem com idade inferior a 18 anos, do sexo masculino ou feminino e de qualquer orientação sexual e proveniente de qualquer meio, pode ser vítima de Exploração Sexual Infantil (ESI).

**A ESI PODE PREJUDICAR A SAÚDE FÍSICA, EMOCIONAL E PSICOLÓGICA**

[WWW.SAFERTOKNOW.INFO](http://WWW.SAFERTOKNOW.INFO)

• A Exploração Sexual Infantil é uma forma de abuso sexual através da qual um jovem é manipulado ou forçado a participar numa determinada forma de atividade sexual, em troca de algo que satisfaça as necessidades ou desejos do/a jovem, por exemplo, atenção, sentimento de pertença, afeto, dinheiro, drogas, álcool ou alojamento.

- Muitas crianças não conseguem reconhecer que estão a ser exploradas e vítimas de abuso.
- O/a jovem pode pensar que o seu abusador é seu amigo ou namorado(a), mas é provável que o agressor se torne violento e/ou verbalmente abusivo para controlar e manipular o/a jovem. Irá tentar manipulá-lo(a) e isolá-lo(a) dos seus amigos e da sua família.

A ESI pode assumir diversas formas, nas quais se incluem a exploração através da internet, exploração em festas particulares, a movimentação de jovens com o objetivo de exploração sexual e imagens de abuso infantil, como, por exemplo, pedir ao jovem para enviar imagens de si mesmo.

## QUANTO MAIS SOUBER MAIS VERÁ

Não existe uma vítima típica de Exploração Sexual Infantil, mas se ALGUM dos seguintes cenários lhe parecer familiar, um jovem poderá estar em risco de ESI:

- Um "namorado" ou "amigo" bastante mais velho
- Evidência ou suspeita de consumo de substâncias - drogas / bebidas alcoólicas/solventes/ drogas legais
- Presentes inexplicáveis ou novos pertences, tais como, vestuário, joias, telemóveis ou dinheiro que não podem ser explicados
- Ausência frequente de casa ou escola e/ou ausência prolongada durante a noite
- Receção de muitos sms / telefonemas antes de sair
- Alteração na aparência física ou na higiene pessoal
- Baixa autoestima / sofrimento autoinfligido
- Mudança comportamental - tornar-se agressivo e perturbador ou silencioso e alheado
- Aumento do tempo passado na internet e / ou utilização em segredo
- Envolvimento súbito em comportamentos criminosos ou aumento da prática de ofensas
- Sintomas físicos ou infeções, tais como, nódoas negras, marcas de mordidas, infeções sexualmente transmitidas;

\*O uso das palavras "criança" e "jovem" é intermutável.